Прижимной палец

Описание товара/фотография продукта

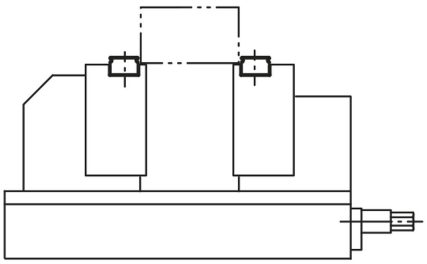

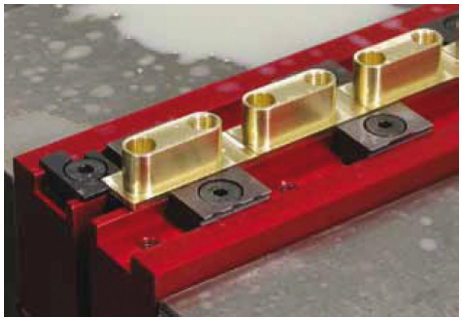

Описание

Материал:
Сталь.

Исполнение:
закаленный (52 +2 HRC) и вороненый.

Указание:
Прижимные пальцы предназначены для установки в зажимные кулачки тисков. Для монтажа достаточно одного паза с резьбовыми отверстиями. Острые края прижимных пальцев вдавливаются в заготовку и предотвращают боковое и горизонтальное смещение.

– Зажим с кинематическим замыканием обеспечивает высокие значения резания.
– Низкая высота зажима 1,5 мм (экономия затрат на материал).
– Контур пальцев создает легкий прижим.

Подходящий упор доступен в качестве принадлежности.

Указание на чертеже:
1) Обрабатываемая деталь
2) Зажимной кулачок

Чертежи

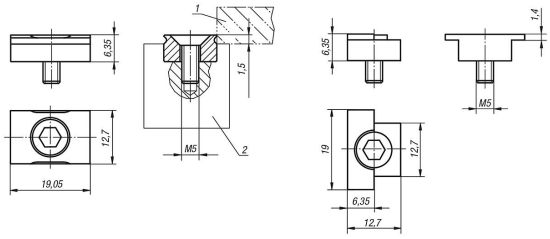

Обзор изделий

Прижимной палец

Номер заказа	Исполнение
K1958.1219	Прижимной палец
K1958.12	Упор

© HEINRICH KIPP WERK GmbH & Co. KG

Обзор изделий