Указатели уровня масла стержневые

Описание товара/фотография продукта

Описание

Материал:
Рукоятка, термопласт: полиамид.
Маслоуказатель из стали.
Кольцо кругого сечения из резины (NBR), твердость по Шору 70.

Исполнение:
Ручка, цвет черный.
Указатель уровня масла из фосфатированной стали.

Диапазон температур:
Термостойкость с маслом до 100 °C.

Указание на чертеже:
Форма B: с вентиляционным отверстием
Форма C: без вентиляционного отверстия
Форма D: с вентиляционным отверстием

1) Уплотнительное кольцо
2) только у формы D

Чертежи

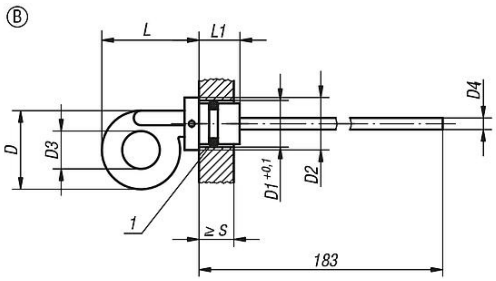

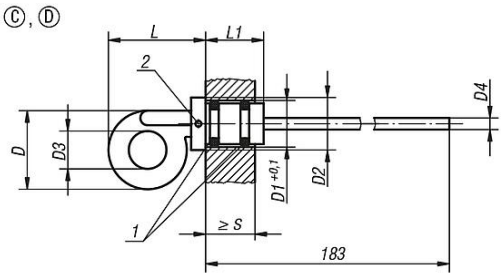

Обзор изделий

Указатели уровня масла стержневые

Номер заказа	Форма	D	D1	D2	D3	D4 Ø	L	L1	S мин.
K0468.22714	B	27	14	18	13	4	34	13	10
K0468.23218	B	32	18	24	14	5	45	17	9
K0468.23220	B	32	20	24	14	5	44,5	18	10
K0468.32714	C	27	14	18	13	4	34	20	17
K0468.33012	C	27	12	18	14	4	36	20	16
K0468.33318	C	33	18	24	14	5	44	21	17,5
K0468.33520	C	35	20	24	16	5	46	21	17,5
K0468.42714	D	27	14	18	13	4	34	20	17
K0468.43318	D	33	18	24	14	5	44	21	17,5

© HEINRICH KIPP WERK GmbH & Co. KG